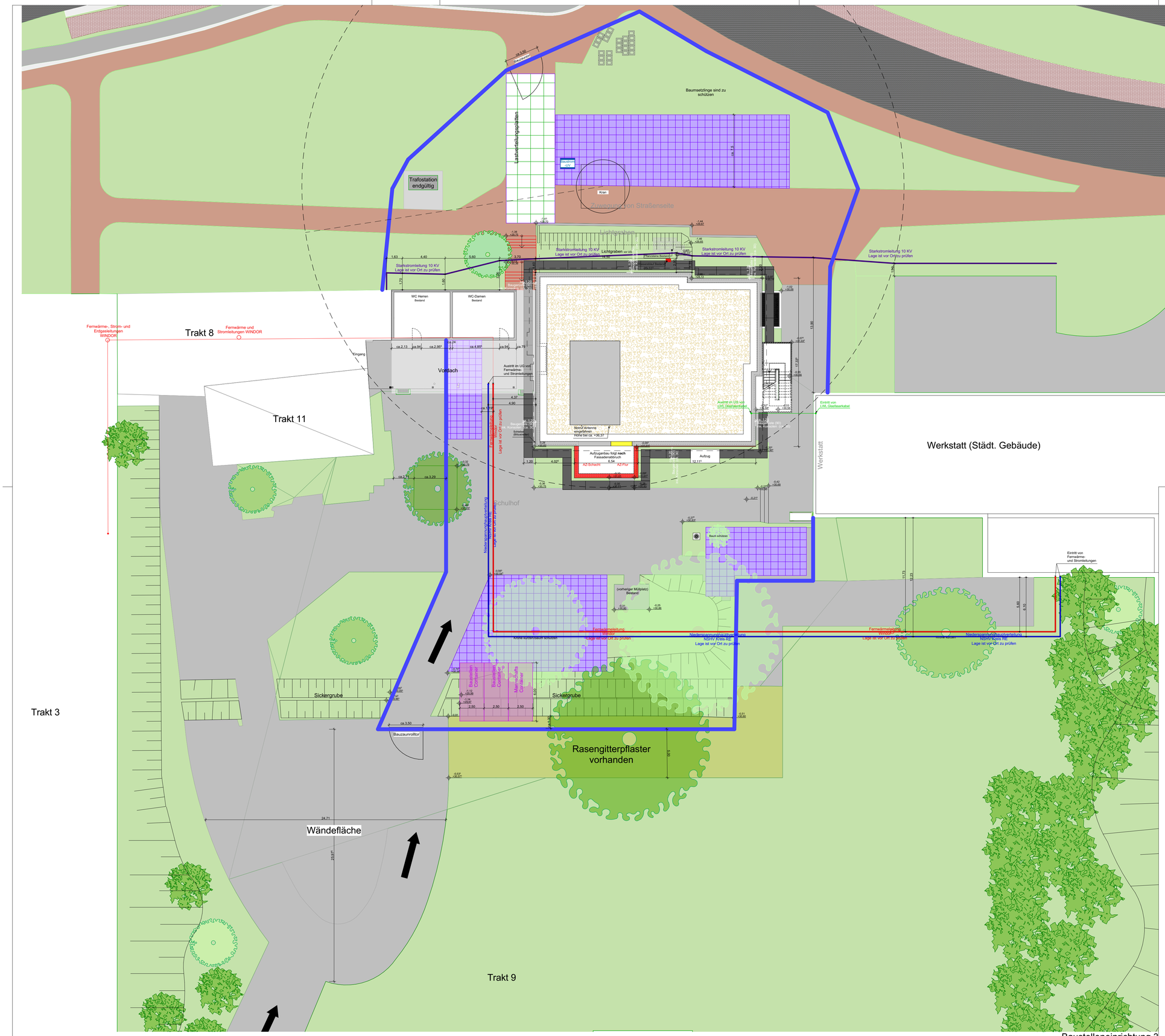

Baustelleneinrichtung 3
1:200

Legende

Bestand	
Neubau	
Abbruch	
Leitungsführung ist vor Ort eigenverantwortlich zu prüfen.	
Schotterfläche	
Dach Bestand	
Bauzaun	
Baustellenbereich	
frei zuhaltende Rangier- /Wegfläche	
Materiallager Fläche	
Darstellung Baugrube 1 für Wanddämmung UG von Sep. 22.~Frühjahr 2023	
Darstellung Baugrube 2 AZ-Anbau (Spundwandverbau) ab ~ Januar 2024	
Anlieferung Baustelle	
Klärung	

*Achtung:
Das Bestandsgebäude weißt eine Schiefstellung von ca.4 cm in Nordrichtung und ca.10 cm in Westrichtung auf.

Index	Name	Datum	Änderung
b	MM	05.12.2022	Äußere Leitungsführungen u. Böschungswinkel eingetragen, Kranposition u. Bauzaun geändert
c	MM	07.09.2023	Bauzaun angepasst, Parkplätze entfernt
d	SM	26.10.2023	Kran eingetragen
e	Hs	07.07.2024	Anpassung Kranstellfläche, Lastverteilungsfläche und Baustromunterverteiler.
f	VS	24.09.2025	Baugrube entfernt; Gerüstaufzug und Gerüste ergänzt

Alle Maße sind vom Unternehmer genau zu prüfen und zu vergleichen. Unstimmigkeiten sind der Bauleitung sofort zu melden.

WALLMEIER STUMMBILLIG PLANUNGS-GMBH

ARCHITEKT:
Wallmeier Stummbillig Planungs-GmbH

Bahnhofstraße 120
44629 Herne
Tel: 02323 / 9548-0
Fax: 02323 / 9548-55
E-Mail: wsbda@t-online.de

BAUHERR:
Kreisverwaltung Recklinghausen

Kurt-Schumacher-Allee 1
45657Recklinghausen
Tel: 02361 / 5345-11
Fax: 02361 / 536845-11
E-Mail: info@kreis-recklinghausen.de

Vorabzug

BAUVORHABEN:
Paul Spiegel Berufskolleg Dorsten, Halterner Str.15, 46284 Dorsten

Anbau Aufzugsschacht Gebäude 9

Baustelleneinrichtung 3

R60-41 AP_BE_P3

0 5 10 cm

Maßstab	aktuelles Datum	aktueller Index	Planersteller
1:200	siehe Index	f	MM